EyeVision Neo 会議室／入室編

ログインから、会議参加まで！

1. 起動アイコンをダブルクリック

ログイン画面が起動します。

2. ログイン画面よりログイン

ログインの為の条件
①契約者コード
②ID名
③パスワード
を入力願います。
※ID登録証に記載されております。
※オンプレミス型の場合は、①の「契約者コード」は、不要です。

3. メインメニューが起動

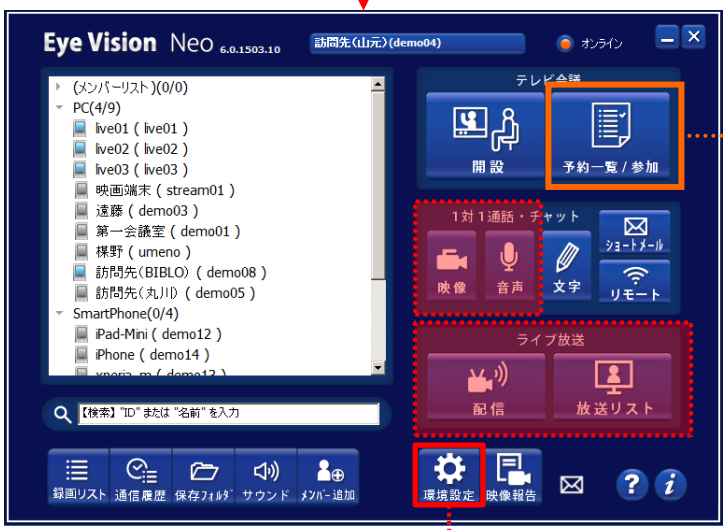

②会議室予約一覧画面を開いて下さい。

4. 環境設定画面

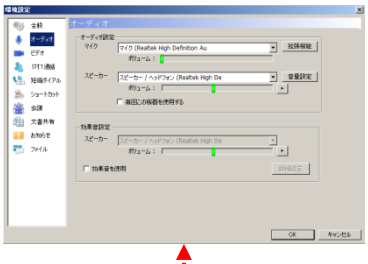

①環境設定画面より、オーディオデバイス及びビデオデバイスの確認を行って下さい。

⇒　この機能を利用するには、「ライブ配信」の契約が必要です。

5. 会議室リスト

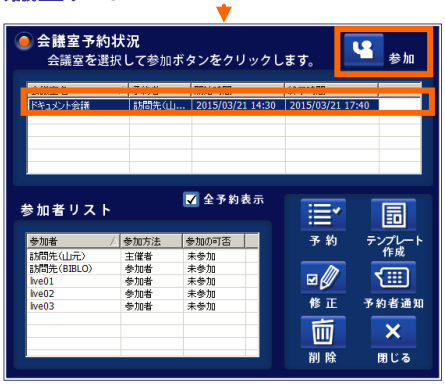

会議室を選択し「会議参加」ボタン

※事前に会議室の予約（作成）が必要です。
※詳細は、「会議室作成編」を参照願います。

6. テレビ会議室

テレビ会議に参加出来ます。

EyeVision Neo 会議室／入室編

会議室参加モード

「EyeVision」では、運用に合わせて2通りの会議室参加方法がございます。

＜＜ 参加方法 その1 ＞＞　手動参加モード

設定　環境設定 ⇒ 会議 ⇒ 会議参加お知らせの設定 ⇒ 常に表示
手順1　会議室予約状況画面を確認 ［参加予定の会議室リストが表示されます］
手順2　会議室を選択し、会議参加ボタンを押して下さい。
※自席からの参加の場合は、このモードを推奨致します。

＜＜ 参加方法 その2 ＞＞　自動参加モード

設定　環境設定 ⇒ 会議 ⇒ 会議参加お知らせの設定 ⇒ 自動参加
手順1　会議開始時間になりますと、自動的に会議参加となります。
※会議室専用PCから参加の場合は、このモードを推奨致します。

環境設定及び参加イメージ

ー サポート窓口 ー

ENWA株式会社 サポートセンター
フリーダイヤル 0120-979-325
住所 〒550-0014
大阪市西区北堀江2丁目1番11号 久我ビル北館8階
TEL:06-4390-3522 FAX:06-4390-3523

対応時間 9:00～17:30
※土曜日、日曜日、祝祭日、夏季、年末年始（12／29～1／4）は休みです。
サポートホームページ http://